ALWAYS IN ADVANCE OF TIMES,
DAIDO CORPORATION HAS
STEADILY GROWN BY PROVIDING
SUPERIOR PRODUCTS AND SERVICE.

弱溶剤型（ターペン可溶タイプ）

屋根用１液ウレタン塗料

ノン クロム

ノン 鉛

Hi ROOF U

ハイルーフ

SINCE 1932.
大同塗料株式会社
DAIDO CORPORATION®

環境に優しく いつまでも輝く屋根

ノンクロム ノン鉛

「ハイルーフU」は、リーズナブルなお値段で高性能な品質の塗料をご提供出来るように、との意図で新たに開発した屋根用１液ウレタン塗料です。
耐候性に優れ、長期にわたり初期の光沢と色彩を保ちます。

特　長

1 ノンクロム、ノン鉛タイプで、キシレンやトルエンといった強い溶剤（１％以下）も配合しておりませんので極めて環境に優しい塗料です。

2 弱溶剤型（ターペン可溶タイプ）ですので、塗料シンナーで希釈でき、作業時においても引張りがなく塗りやすくなっています。もちろんリフティングの心配もありません。

3 肉持ち感が良く、作業時におけるタッチアップ性やタレ性などが極めて良好に設計して開発してあります。

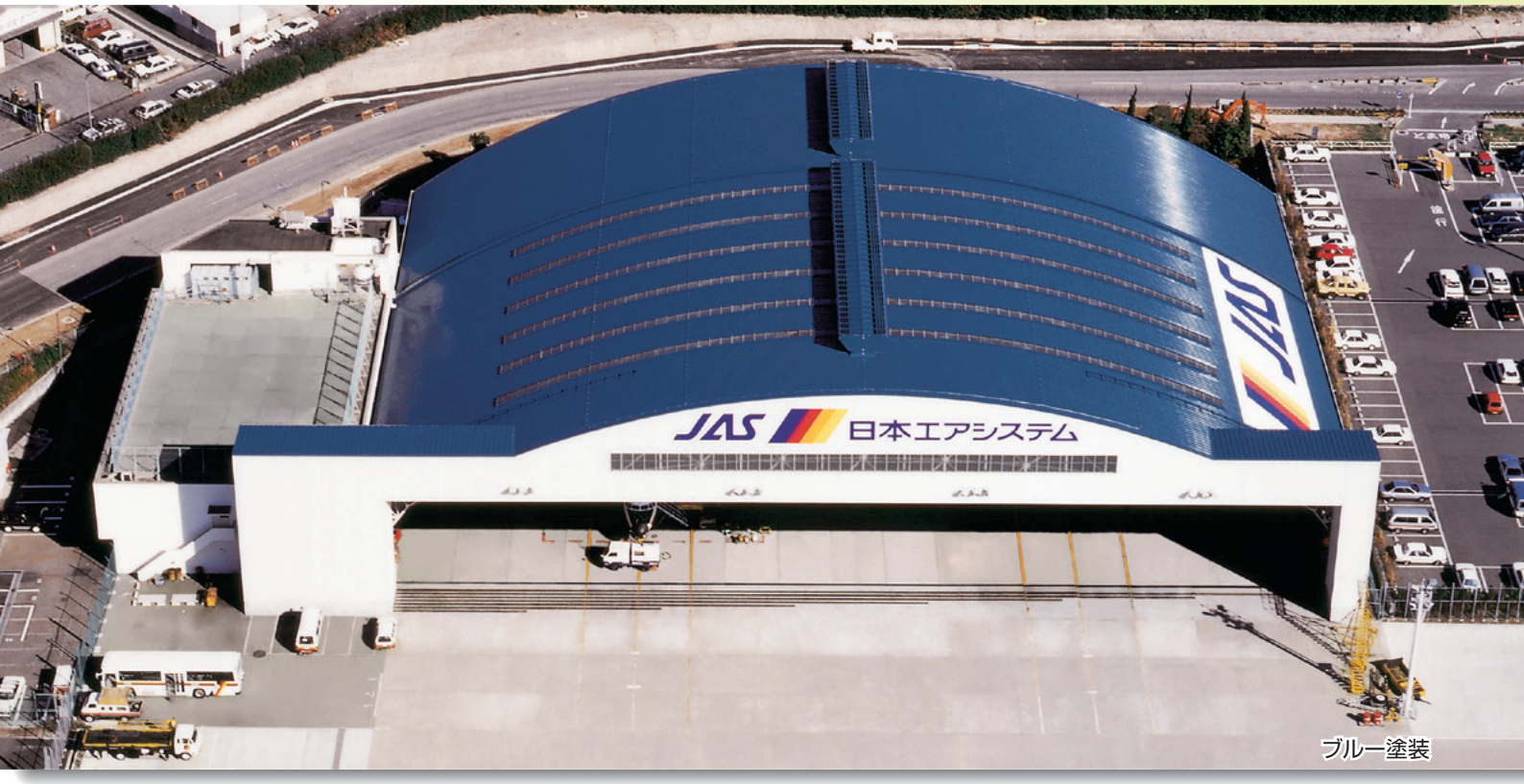

ブルー塗装

標準色

※印刷と現物の色調とは多少の相違がありますがご容赦下さい。
（ハイルーフ シリーズ標準色カラーサンプルをご参照下さい。）

015 ブラック(黒)	110 スレートブラック	120 アッシュグレー	130 N4グレー	140 グレー	210 ココナッツブラウン
220 コーヒーブラウン	230 ワインレッド	240 テラコッタ	250 シャインレッド	260 オレンジ	270 イエローオーカー
310 ウェザードグリーン	320 ミラノグリーン	360 ミッドナイトブルー	370 ナイスブルー	020 シルバー	

※シルバーは強く擦るとアルミ粉が白っぽく付着しますのでご注意下さい。

容　　量	15kg、3kg	
塗 装 面 積	約150m²/1回/15kg缶(金属屋根、はけ・ローラー塗りの場合)	
下塗り用塗料	イージーワン(1液速乾エポキシ変性さび止め塗料)	16kg、4kg(黒は除く)

Hi-ROOF U ハイルーフ

塗装仕様

未塗装亜鉛鉄板、ガルバリウム鋼板、カラートタンの場合

工　程		品　名	シンナー名 希釈率（質量%）	塗付量 (kg/m²/回)	塗回数 (回)	塗装間隔 (23℃)
1	下地調整	・素地の汚れ、付着物をスクレーパー、ワイヤーブラシ等で完全に除去する。 ・油脂類はシンナーで完全に除去する。 ・さびはディスクサンダー、スクレーパー、ワイヤーブラシ、サンドペーパー等で除去する。 ・ごみ、ほこり、チョーキング粉等を高圧水洗で除去し清浄にする。				
2	下　塗	イージーワン	塗料用シンナー 5～15	0.13	1	4時間以上 7日以内
3	中　塗	ハイルーフ U	塗料用シンナー 15～25	0.10	1	4時間以上 7日以内
4	上　塗	ハイルーフ U	塗料用シンナー 15～25	0.10	1	

注意事項

1. 希釈率は、はけ、ローラー塗りの場合の割合です。また夏期は必要に応じて希釈を多くして下さい。
2. 高所作業となりますので安全面の対策は万全を期し、ヘルメット、安全ベルトなどを着用して下さい。
3. 夜露の降りる恐れのある場合は、２～３時間前に塗装を終了して下さい。
4. はけ、ローラー等の洗浄にはラッカーシンナーをご使用下さい。
5. ノンアスベストタイプの波形スレートは新旧を問わず塗装できません。

下記のような場合、塗装は原則として避けて下さい。

a）降雪雨時、またはその恐れのある時。
b）強風下、塵埃などが付着する恐れのある時。
c）気温 5℃以下、相対湿度 85%以上の時。
d）被塗物が異常に高温の時、気温が異常に高い時。

促進耐候性試験（S-WOM1,000 時間）

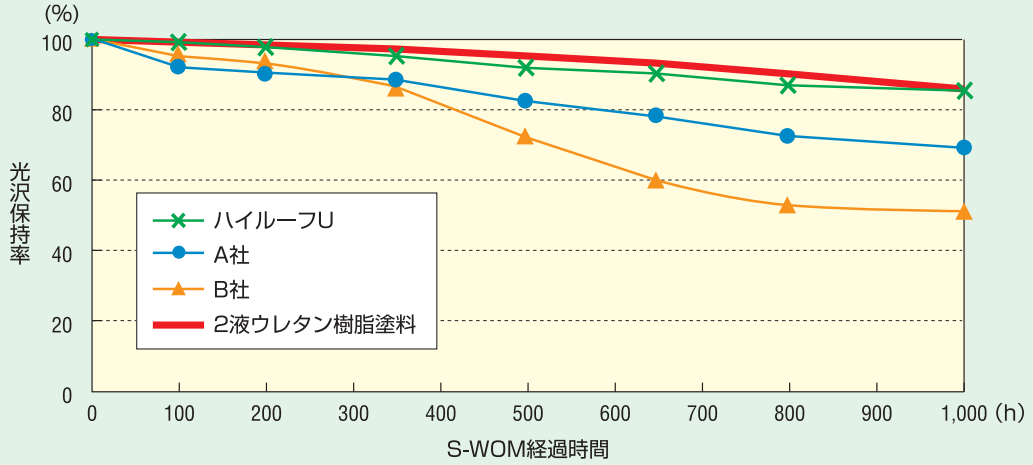

SINCE 1932.
大同塗料株式会社
ISO 9001（滋賀工場）

本　社	〒532-0032	大阪市淀川区三津屋北2丁目14番18号	TEL.06(6308)6288 FAX.06(6308)3618
東京支店	〒135-0031	東京都江東区佐賀1丁目18番8号	TEL.03(3642)8431 FAX.03(3643)5560
名古屋支店	〒452-0962	愛知県清須市春日流77番地1	TEL.052(409)8711 FAX.052(409)8716
大阪支店	〒532-0032	大阪市淀川区三津屋北2丁目14番18号	TEL.06(6308)6281 FAX.06(6308)3512
福岡支店	〒812-0051	福岡市東区箱崎ふ頭5丁目8番18号	TEL.092(641)2025 FAX.092(641)4022
札幌営業所	〒061-3244	石狩市新港南3丁目704番地8	TEL.0133(76)6177 FAX.0133(76)6178
千葉営業所	〒270-1403	千葉県白井市河原子木戸場364番地13	TEL.047(492)1901 FAX.047(492)1903
神奈川営業所	〒252-0244	神奈川県相模原市中央区田名2507番地10	TEL.042(764)4835 FAX.042(764)4836
滋賀営業所	〒524-0051	滋賀県守山市三宅町561番地	TEL.077(583)2234 FAX.077(583)3964
姫路営業所	〒670-0073	兵庫県姫路市御立中5丁目12番22号	TEL.079(299)5959 FAX.079(299)5960
広島営業所	〒733-0833	広島市西区商工センター4丁目5番15号	TEL.082(277)6464 FAX.082(277)6461
本社工場	〒532-0032	大阪市淀川区三津屋北2丁目14番18号	TEL.06(6308)6281 FAX.06(6308)3512
滋賀工場	〒524-0051	滋賀県守山市三宅町561番地	TEL.077(583)2234 FAX.077(583)3964

ホームページアドレス　https://www.daido-toryo.co.jp

coatings care®

製品の規格及び仕様は改良等のため
予告なく変更する場合があります。

50－1171
'24. 4. 9版. 1,000 HY